

DÍA MUNDIAL DEL ASMA

¿QUÉ ES EL ASMA?

ENFERMEDAD CRÓNICA QUE PROVOCA INFLAMACIÓN DE LAS VÍAS RESPIRATORIAS, IMPIDIENDO SU FUNCIONAMIENTO NORMAL

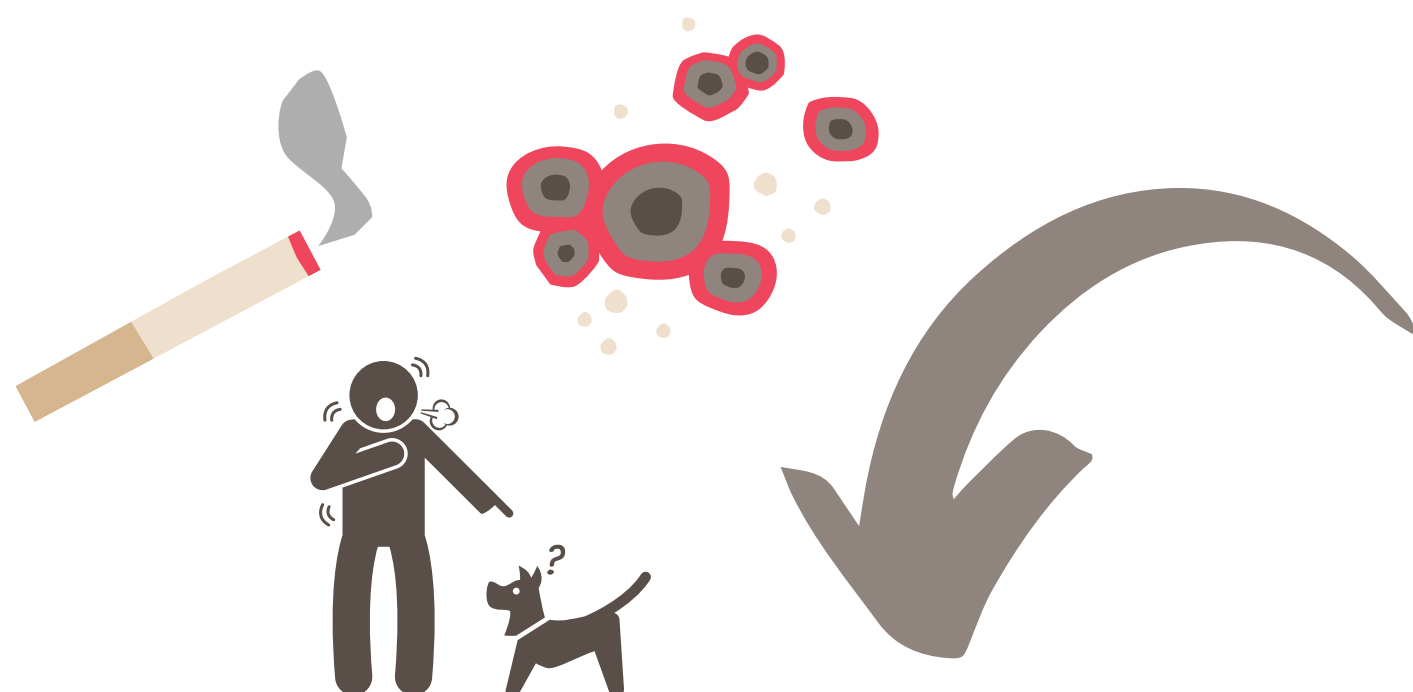
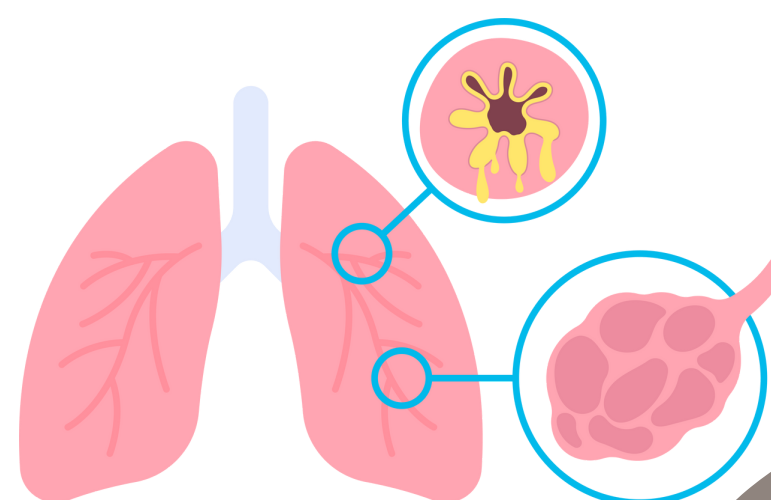

DESENCADENANTES

- HUMO DEL TABACO
- PÓLENES
- EPITELIO DE LOS ANIMALES

SÍNTOMAS

- TOS SECA
- SIBILANCIAS
- DIFICULTAD PARA RESPIRAR

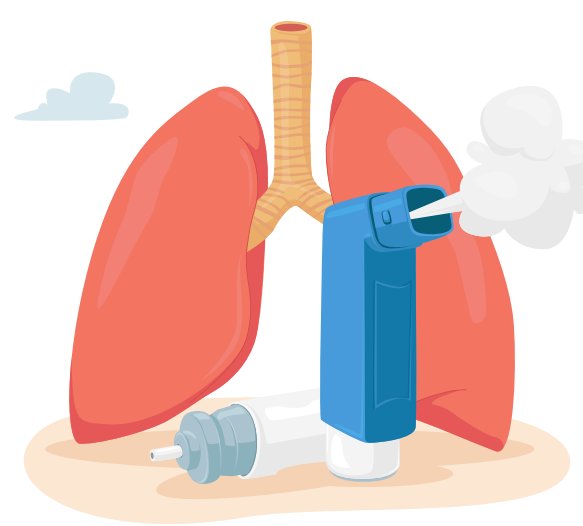

TRATAMIENTOS

- INHALADORES
- EVITAR SUSTANCIAS QUE DESENCADENAN LOS SÍNTOMAS

